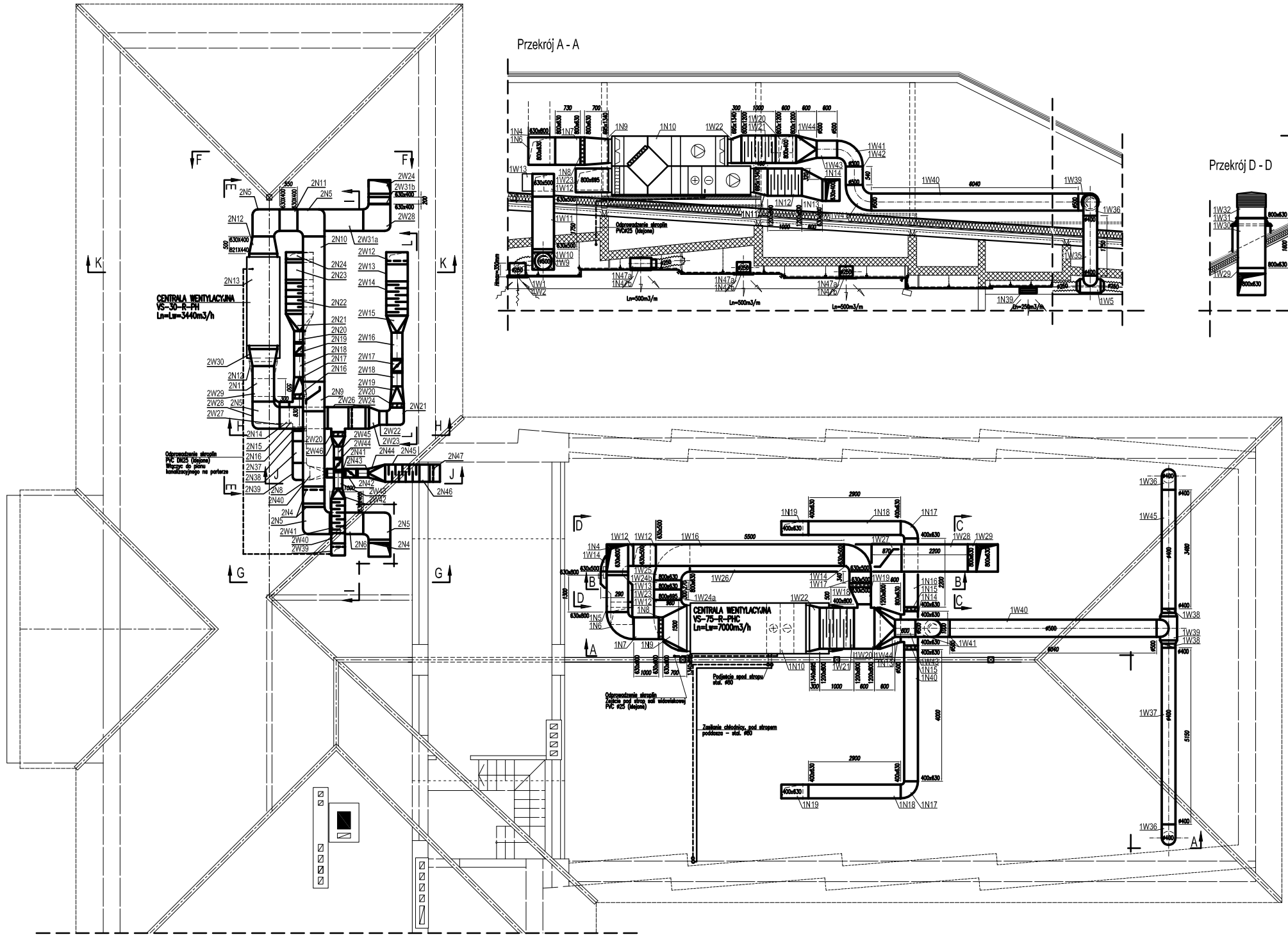

Przekrój A - A

Przekrój F - F

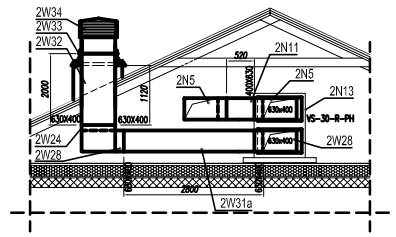

Przekrój L - L

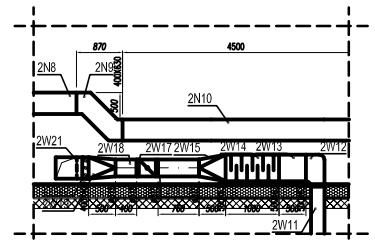

Przekrój D - D

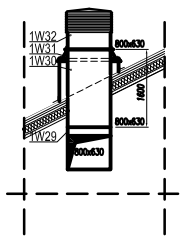

Przekrój H - H

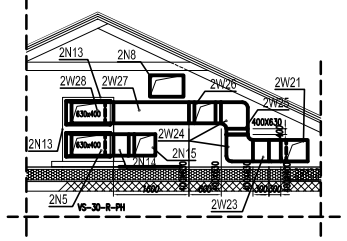

Przekrój J - J

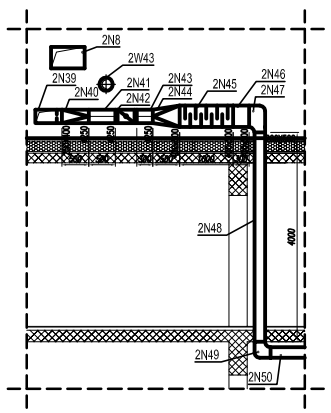

Przekrój G - G

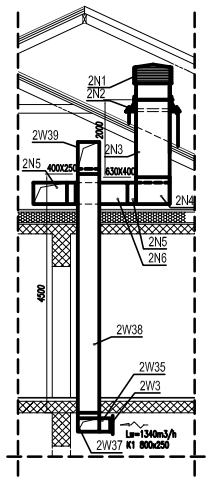

Przekrój C - C

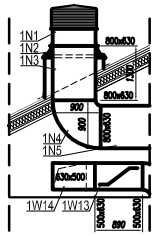

Przekrój E - E

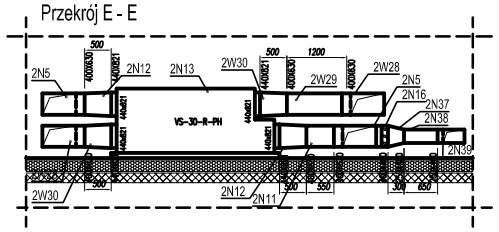

Przekrój I - I

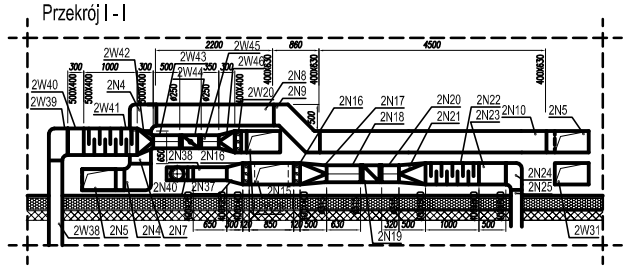

TEMAT PROJEKTU:	PROJEKT WYKONAWCZY- rozbudowa i przebudowa istniejącego budynku Gminnego Centrum Kultury w Gródku.		
LOKALIZACJA:	Gródek, ul. Chodkiewiczów 4, dz nr geod. 1939, 1940, 1941.		
TEMAT RYSUNKU:	RZUT PODDASZA - INSTALACJA WENTYLACJI MECHANICZNEJ		RYS. NR 3
SPECJALNOŚĆ:	sanitarna	Podpisy:	Skala: 1:50
PROJEKTANT: nr upr. proj.	mgr inż. Jacek Pałacko POL/0043/PW05/04		
WSPÓŁPRACA:	mgr inż. Wojciech Kozłowski		Data: 03.12.2009
	mgr inż. Beata Łukasiuk		