- *ZMIANY STUDIUM PRZYJĘTE UCHWAŁĄ NR XVII/120/08 RADY GMINY GRÓDEK Z DNIA 28 CZERWCA 2008 ROKU*

1. TERENY USŁUG TURYSTYCZNO-HOTELOWYCH
2. TERENY ZABUDOWY MIESZKANIOWEJ: LETNISKOWEJ, JEDNORODZINNEJ I PENSJONATOWEJ
3. TERENY ZABUDOWY MIESZKANIOWEJ JEDNORODZINNEJ
4. TERENY OBIEKTÓW PRODUKCYJNYCH Z DOPUSZCZENIEM MIESZKANIA WŁAŚCICIELA
5. TERENY OBIEKTÓW PRODUKCYJNYCH Z DOPUSZCZENIEM MIESZKANIA WŁAŚCICIELA

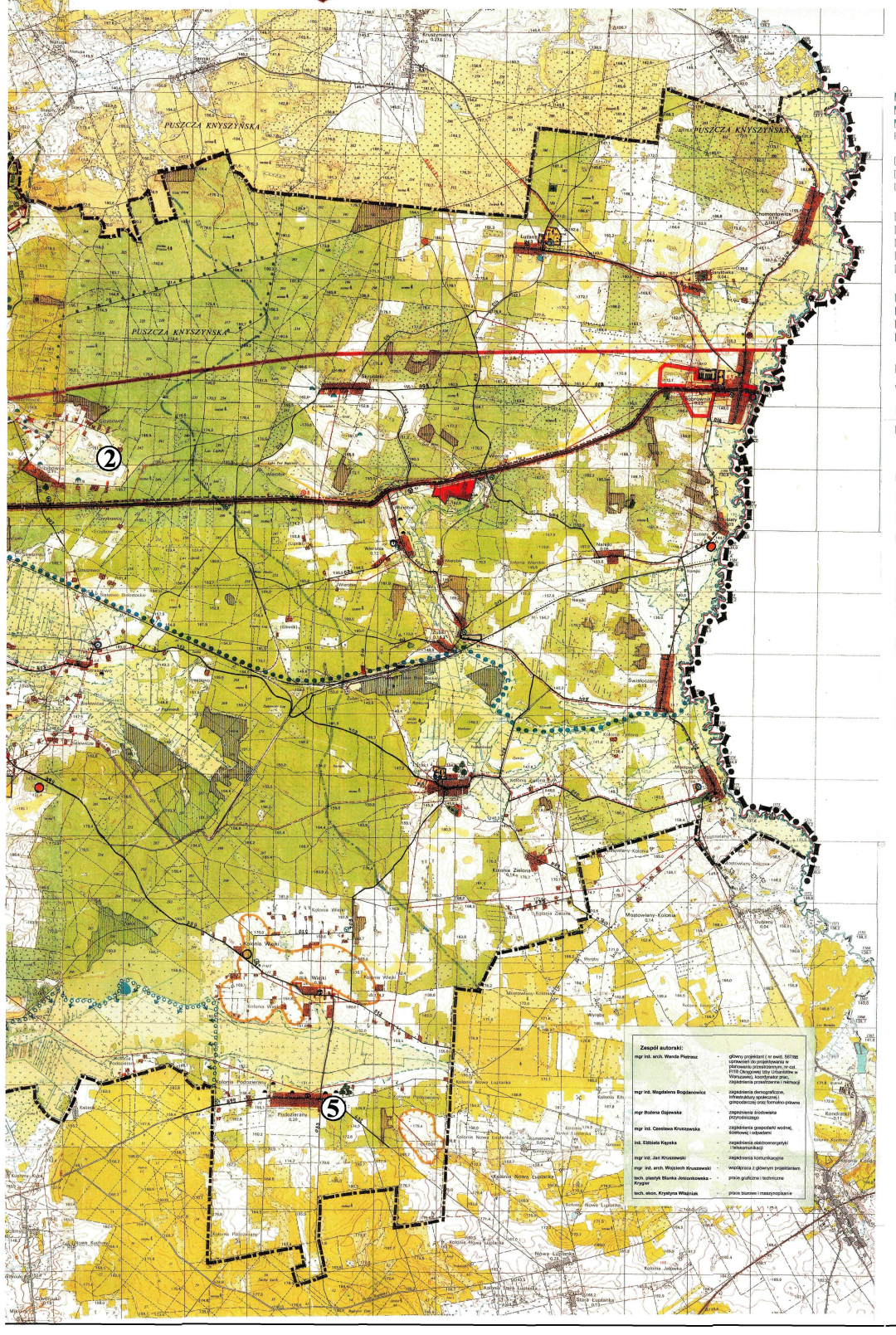

OZNACZENIA

Uniwersalna | Kierunki

- **KIERUNKI OCHRONY I KSZTAŁTOWANIA ŚRODOWISKA PRZYRODNICZEGO**

SZCZEGÓLNE FORMY OCHRONY PRZYRODY (OCHRONA PRAWNA)

- PARK KRAJOBRAZOWY PUSZCZY KNYSZYŃSKIEJ
- STREFA OCHRONNA (OTULINA) PKPK
- REZERWAT PRZYRODY
- OBSZAR CHRONIONEGO KRAJOBRAZU „WZGÓRZA SOKÓLSKIE"
- POMNIKI PRZYRODY
- NIEOŻYWIONEJ
- OŻYWIONEJ
- OBSZAR CHRONIONEGO KRAJOBRAZU : NIECKA MICHAŁOWSKO-GRÓDECKA

OCHRONA I WZBOGACANIE WALORÓW DOLIN RZEK

- DOLINY RZEK (CIĄGI PRZYRODNICZE LOKALNE I REGIONALNE)
- ZBIORNIKI WODNE MAŁKI RETENCJI
- KLASA CZYSTOŚCI WÓD
- FALA POWODZIOWA
- DZIAŁ WODNY I RZEDU

- **OCHRONA I RACJONALNE UŻYTKOWANIE LASÓW**

- LASY
- LASY OCHRONNE – WODOCHRONNE
- LASY OCHRONNE -GLEBOCHRONNE
- LASY OCHRONNE CHRONIĄCE ŚRODOWISKO PRZYRODNICZE

- **OCHRONA I WZBOGACANIE ROLNICZEJ PRZESTRZENI PRODUKCYJNEJ**

- OBSZARY GRUNTÓW ORNYCH Z PRZEWAGĄ III I IV KLASY BONITACYJNEJ
- OBSZARY GRUNTÓW ORNYCH POZOSTAŁYCH KLAS BONITACYJNYCH GLEB
- UŻYTKI ZIELONE – Z a PRZEWAGĄ III i IV KL. BONITACJI GLEB
- UŻYTKI ZIELONE POZOSTAŁYCH KLAS

- **KIERUNKI ZAGOSPODAROWANIA PRZESTRZENNEGO NA RZECZ ROZWOJU GOSPODARCZEGO GMINY I POPRAWY WARUNKÓW ŻYCIA LUDNOŚCI**

- PUNKTY EKSPLOATACJI SUROWCÓW MINERALNYCH A – PIASKÓW ZE ŻWIREM, B – PIASKÓW
- PUNKTY EKSPLOATACJI SUROWCÓW MINERALNYCH DO REKULTYWACJI
- OBSZARY PERSPEKTYWICZNE WYSTĘPOWANIA SUROWCÓW MINERALNYCH PIASKÓW
- OBSZARY PERSPEKTYWICZNE WYSTĘPOWANIA SUROWCÓW MINERALNYCH PIASKÓW

- **WARTOŚCI ŚRODOWISKA KULTUROWEGO**

OBIEKTY WPISANE DO REJESTRU ZABYTKÓW

- UKŁAD URBANISTYCZNY
- POZOSTAŁOŚCI PARKU PODWORSKIEGO
- OBIEKTY ZABYTKOWE

OBIEKTY O CHARAKTERZE HISTORYCZNYM I KULTUROWYM

- CMENTARZE
- STANOWISKA ARCHEOLOGICZNE
- ZABYTKI ARCHITEKTURY I BUDOWNICTWA W DANEJ MIEJSCOWOŚCI

- **TERENY DOTYCHCZASOWEGO UŻYTKOWANIA I PRZEZNACZENIA GRANICZ.ZWARTEJ ZABUDOWY WSI**

- ZABUDOWA MIESZKANIOWA ZAGRODOWA, JEDNORODZINNA , WIELORODZINNA
- USŁUGI, ADMINISTRACJA, HANDEL, OŚWIATA, KULTURA , SPORT, TURYSTYKA, PRZEJŚCIE GRANICZNE

- **URZĄDZENIA PRODUKCYJNO-USŁUGOWE**

- MAGAZYNY, SKŁADY, PRZEMYSŁ,
- OBSŁUGA ROLNICTWA
- PRODUKCJA ROLNICZA (ZWIERZĘCA, OGRODNICZA)
- TERENY URZĄDZEŃ PRODUKCJI GOSPODARKI LEŚNEJ, ADMINISTRACJA LEŚNA

- **TERENY ZIELENI**

- CMENTARZE
- ZIELEŃ PARKOWA
- TERENY OGRÓDKÓW DZIAŁKOWYCH

- **TERENY REKREACJI I URZĄDZEŃ TURYSTYCZNYCH**

- ZABUDOWA REKREACYJNA LETNISKOWA
- PENSJONATY
- SZLAKI TURYSTYCZNE ROWEROWE, PIESZE
- PARKINGI LEŚNE
- ZBIORNIK WODNY- RETENCYJNY O FUNKCJI TURYSTYCZNEJ

- **KIERUNKI ROZWOJU OBSZARÓW PREFEROWANYCH DO ZAINWESTOWANIA**

- OBSZARY WSKAZANE DO ZABUDOWY WIELOFUNKCYJNEJ: USŁUGOWEJ-MIESZKANIOWEJ
- GRANICE OBSZARÓW DLA KTÓRYCH SPORZĄDZENIE MIEJSCOWYCH PLANÓW ZAGOSPODAROWANIA PRZESTRZENNEGO JEST OBOWIĄZKOWE
- TERENY REHABILITACJI I PRZEKSZTAŁCEŃ

- **KIERUNKI ROZWOJU TURYSTYKI I REKREACJI**

- POSZERZENIE ADAPTACJI ISTNIEJĄCEJ ZABUDOWY ZAGRODOWEJ NA LETNISKA (ODPOWIEDNIO OBIAŁ PRZYSTOSOWANE ISTNIEJĄCEJ ZABUDOWY ZAGRODOWEJ DO ADAPTACJI)
- „CZYNSZOWANIE WOLNYCH ENSLAW W ZABUDOWIE ZABUDOWĄ LETNISKOWĄ I PENSJONATOWĄ, NOWE LOKALIZACJE W BEZPOŚREDNIM SĄSIEDZTWIE ISTNIEJĄCEJ ZABUDOWY

- **INFRASTRUKTURA SANITARNA**

- UJĘCIE WODY PODZIEMNEJ WODOCIĄGU WIEJSKIEGO
- UJĘCIE WODY PODZIEMNEJ WODOCIĄGU ZAKŁADOWEGO ZAOPATRUJĄCEGO W WODĘ MIESZKAŃCÓW
- STACJA WODOCIĄGOWA WODOCIĄGU WIEJSKIEGO
- STACJA WODOCIĄGOWA WODOCIĄGU ZAKŁADOWEGO ZAOPATRUJĄCA W WODĘ MIESZKAŃCÓW
- ZAKŁADOWE I PRYWATNE STUDNIE WIERCONE WYSTYPOWANE NA STUDNIE AWARYJNE
- SIEĆ WODOCIĄGOWA
- KOMUNALNA OCZYSZCZALNIA ŚCIEKÓW
- KANAŁY SANITARNE GRAWITACYJNE
- KANAŁY SANITARNE TŁOCZNE
- KANAŁ ZBZUTOWY ŚCIEKÓW OCZYSZCZONYCH
- PRZEPOMPOWNIA ŚCIEKÓW
- GMINNE WYSYPISKO ODPADÓW STAŁYCH

- **ELEKTROENERGETYKA**

- LINIA WYSOKIEGO NAPIĘCIA 220 KV IST.(LINIA WN 400 KV PROJ. PO TRASIE 220 KV IST.)
- LINIA ELEKTROENERGETYCZNA SN 15 KV (NAPOWIETRZNA (KABLOWA ISTNIEJĄCA)
- STACJA TRANSFORMATOROWA SŁUPOWA / WIEŻOWA ISTNIEJĄCA
- ROZDZIELNIA SIECIOWA RS 15/15 KV ISTNIEJĄCA
- GAZOCIĄG WYSOKIEGO CIŚNIENIA ISTNIEJĄCY-PROJEKTOWANY
- STACJA REDUKCYJNA-POMIAROWA I°
- LINIA TELEFONICZNA KABLOWA ŚWIATŁOWODOWA ISTNIEJĄCA
- CENTRALA TELEFONICZNA AUTOMATYCZNA CYFROWA
- STACJA BAZOWA TELEFONII KOMÓRKOWEJ

- **KOMUNIKACJA**

- 65 / Rdl 65 — DROGA KRAJOWA
- 686 / Rdl 686 — DROGA WOJEWÓDZKA
- 382 / Rdl 382 — DROGI POWIATOWE
- 001 — DROGI GMINNE
- MIEJSCA OBSŁUGI PODRÓŻNYCH
- PRZYSTANKI AUTOBUSOWE
- LINIA KOLEJOWA Z PRZYSTANKAMI
- ZAWIESZONE KOLEJOWE PRZEJŚCIE GRANICZNE
- ŚCIEŻKI ROWEROWE

- **OZNACZENIA OGÓLNE**

- GRANICA PAŃSTWA
- GRANICA GMINY
- TERENY DLA KTÓRYCH SPORZĄDZONO MIEJSCOWY PLAN ZAGOSPODAROWANIA PRZESTRZENNEGO PO 1995 R.

Zespół autorski:

mgr inż. arch. Wanda Piątkiewicz	-	główny projektant (w zwiń. SIGTBg) uprawnień do projektowania w specjalności architektonicznej od 2000 (Zarządzenie Izby Urbanistów w Warszawie), koordynator prac, zagadnienia przestrzenne i rekreacji
mgr inż. Magdalena Bogdanowicz	-	zagadnienia demograficzne, infrastruktury społecznej, gospodarczej oraz formalno-prawne
mgr Bożena Gajewska	-	zagadnienia środowiska przyrodniczego
mgr inż. Czesława Krusiewska	-	zagadnienia gospodarki wodnej, ścieków i odpadów
inż. Elżbieta Kępska	-	zagadnienia elektroenergetyki i telekomunikacji
mgr inż. Jan Krusiewski	-	zagadnienia komunikacyjne
mgr inż. arch. Wojciech Krusiewski	-	współpraca z głównym projektantem
tech. plastyk Blanka Jeczonkowska - Krygier	-	prace graficzne i techniczne
tech. elektr. Krystyna Włodzyk	-	prace biurowe i maszynopisarskie